

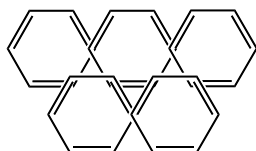

Olimpiadas Estatales de Química



Jalisco

El Sistema de Educación Media Superior de la Universidad de Guadalajara y la Delegación Jalisco de las Olimpiadas Estatales de Química de la Academia Mexicana de Ciencias

CONVOCAN

A la comunidad académica de las Instituciones de Enseñanza Media Superior del Estado de Jalisco a participar en la **OLIMPIADA ESTATAL DE QUÍMICA** que se realizará en dos etapas.

FASE REGIONAL:

XXVIII OLIMPIADA REGIONAL DE QUÍMICA DEL ESTADO DE JALISCO, que se llevará cabo el **VIERNES 9 DE JULIO DEL 2021** de manera virtual en cada una de las sedes regionales a las 9:30 horas.

Debido a la contingencia sanitaria por la pandemia de Covid-19 y a las recomendaciones emitidas, tanto por la Secretaría de Salud a nivel nacional como por las autoridades del Estado de Jalisco y de la Universidad de Guadalajara, el Comité Organizador de la Olimpiada Estatal de Química en Jalisco determina que el examen debe realizarse en los hogares de los alumnos, en caso de que algún alumno no cuente con computadora, celular o internet para la solución del examen, es tarea del profesor-asesor apoyar al alumno para que el día del examen cuente con todo lo necesario para resolver el examen en tiempo y forma, tomando en consideración todas las medidas de seguridad sanitaria del estudiante. El examen estará disponible en la plataforma de formularios de Google; el enlace de acceso se enviará por correo electrónico el día y a la hora del examen a cada uno de los alumnos participantes previamente registrados. El examen constará de 50 preguntas (40 de opción múltiple con cuatro opciones y 10 preguntas abiertas) y tendrá una duración de 3 horas.

FASE ESTATAL:

XXXI OLIMPIADA ESTATAL DE QUÍMICA DEL ESTADO DE JALISCO, se realizará el **VIERNES 3 DE SEPTIEMBRE DEL 2021** de manera virtual a las 9:30 horas.

El examen estará disponible en la plataforma de Google; el enlace de acceso se enviará el día del examen a cada uno de los alumnos seleccionados de cada región. El examen constará de 50 preguntas (40 de opción múltiple con cuatro opciones y 10 preguntas abiertas) y tendrá una duración de 3 horas.



Bases de participación:

- 1.- **Podrán participar todos los alumnos inscritos en el nivel medio superior de cualquier escuela pública o privada, que hayan nacido después del 31 de julio de 2002. Los alumnos no deberán estar cursando su último semestre de bachillerato en el calendario 2021-B.**
- 2.- El límite de participación en la etapa regional es de diez alumnos por escuela, módulo o extensión. Se sugiere que todos los alumnos y profesores de cada plantel atiendan a las reglas marcadas por los 2 selectivos internos en caso de contar con talleres de entrenamientos de alumnos en su escuela, y evitar que se inscriban más alumnos de los permitidos.
- 3.- En la etapa estatal participarán 140 alumnos. Los 5 participantes con mayor puntuación de cada región participarán automáticamente en la etapa estatal, dando un total de 70 entre todas las regiones, los otros 70 se elegirán entre los mejores puntajes de todo el estado. Los alumnos que cursen de primero a tercer semestre a la fecha de publicación de esta convocatoria, participarán en el nivel B y los alumnos que cursen del cuarto hasta el penúltimo semestre a la fecha de publicación de esta convocatoria, participarán en el nivel A (los alumnos que cursen el último semestre de su plan de estudios no podrán participar).
- 4.- Si algún alumno desea participar de manera independiente podrá hacerlo siempre y cuando su escuela no haya registrado a ningún participante y cumpla con los requisitos establecidos en la presente convocatoria, deberá solicitar su inscripción al correo regionalquimica@gmail.com, notificando su situación.
- 5.- Las inscripciones para la etapa regional deberán efectuarse **por parte de los profesores vía electrónica**, en el siguiente enlace: <https://forms.gle/moZPHiNuKrTqzbjv7>. Es necesario recabar los siguientes datos de los alumnos antes de iniciar el proceso de inscripción:
 - Región a la que pertenece la escuela (ver anexo de escuelas por región)
 - Nombre completo del estudiante
 - Escuela de procedencia
 - Correo electrónico, necesariamente debe ser del estudiante, ya que es a esta dirección a la que se enviará el enlace para realizar el examen de la Olimpiada Regional.
 - Número celular
 - Fecha de nacimiento



- Edad

Nota: cualquier duda o situación referente a la inscripción, favor de escribir al correo regionalquimica@gmail.com.

6- Las inscripciones están abiertas desde la fecha de publicación de la presente convocatoria, hasta el viernes 25 de junio del 2021 a las 11:59 p.m. Sin excepción, no se admitirán inscripciones posteriores a esta fecha.

7.- Los Delegados Estatales evaluarán la Olimpiada Regional con la ayuda de la plataforma virtual donde se presentará el examen.

8.- Los resultados en la etapa regional se enviarán a los Delegados Regionales, así como a los profesores y alumnos participantes a más tardar cinco días hábiles después de la realización del evento.

9.- Se entregará constancia de participación vía electrónica en la fase regional y estatal a todos los alumnos que realicen los exámenes correspondientes, las constancias estarán firmadas por los Delegados Estatales.

10.- Se entregará constancia de participación vía electrónica en la fase regional y estatal a todos los asesores participantes.

Nota: Se aceptará el registro de máximo 2 profesores por alumno en el formulario de inscripción del alumno.

11.- El coordinador de las olimpiadas de Química de las escuelas participantes podrá enviar reactivos, con su procedimiento de solución y la respuesta correcta, para la elaboración de los exámenes para la olimpiada regional y estatal al correo regionalquimica@gmail.com indicando asunto como: "reactivos para olimpiada de química", a partir de la publicación de la convocatoria y hasta el 25 de junio del año en curso.

Los reactivos deberán de ser tipo Ceneval de opción múltiple (4 opciones: A), B), C) y D), no incluir como opción "ninguna, o todas las anteriores"), en fuente Times New Roman 12, interlineado sencillo.

12.- En el anexo de esta convocatoria se señalan las zonas en que se divide la Olimpiada Regional, así como las escuelas que integran cada zona.

13.- El jurado calificador de la Etapa Estatal estará conformado por los profesores asesores a criterio de los Delegados Estatales.



14.- Los casos no previstos en la presente convocatoria serán analizados y dictaminados por la Delegación Estatal de Olimpiadas de Química (Comité organizador).

ANEXO. SEDES XXVI OLIMPIADA REGIONAL DE QUIMICA DEL ESTADO DE JALISCO

SEDES ZONA METROPOLITANA DE GUADALAJARA

Zona Centro Médico

Escuelas de la zona: Preparatoria de Jalisco, Preparatoria 2, Preparatoria 3, Preparatoria 11, Preparatoria 14, Módulo La Experiencia, Preparatoria 18, Conalep Guadalajara III.

Delegado Regional: Mtro. Juan Pablo Chagollán Zamora (Preparatoria 11)

Correo electrónico: juan.chagollan@sems.udg.mx, carboxilico@hotmail.com

Zona Belenes

Escuelas de la zona: Preparatoria 7, Preparatoria 8, Módulo Cuquio, Módulo Ixtlahuacán del Río, Preparatoria 10, Preparatoria 15, Preparatoria 19, Escuela Politécnica "Ing. Jorge Matute Remus", CBTIs 246, CECYTEJ Plantel 1 Tesistán, CETI Colomos, Conalep México-Italiano, ITESM Campus Guadalajara, Centro Universitario Las Américas, COBAEJ Plantel 15 San Gonzalo, Instituto de Ciencias, Preparatoria UAG.

Delegada Regional: Mtra. Sandra Jara Castro (Preparatoria 19)

Correo electrónico: sandrajaracastro@hotmail.com

Zona Politécnica

Escuelas de la zona: Preparatoria 4, Preparatoria 12, Módulo Tlaquepaque, Preparatoria 22 de Tlaquepaque, Escuela Vocacional, Escuela Politécnica de Guadalajara, Preparatoria de Tonalá, Preparatoria de Tonalá Norte, CETI Tonalá, Escuela Preparatoria de Tlaquepaque, Centro de Estudios Administrativos de Occidente A.C., Centro Universitario UNE Plantel Tlaquepaque, UTEG Revolución, UTEG Olímpica.

Delegado Regional: Mtra. Claudia Isabel Santillán Navarro (Preparatoria 22 de Tlaquepaque)

Correo electrónico: cisantillan@yahoo.com.mx



Zona Sur

Escuelas de la zona: Preparatoria 5, Preparatoria 6, Preparatoria 9, Preparatoria 13, Preparatoria 16, Preparatoria 20, Preparatoria de Santa Anita, Preparatoria de Toluquilla, CEDI, Conalep Guadalajara II, UNIVA, COBAEJ plantel 8.

Delegado Regional: Mtro. Carlos Gerardo Pérez Morales (Preparatoria 16)

Correo electrónico: mvz_carlosperez@hotmail.com

SEDES REGIONALES

Región Altos Norte

Escuelas de la zona: Preparatoria de Jalostotitlán, Preparatoria de Lagos de Moreno, Módulo Encarnación de Díaz, Módulo Ojuelos, Módulo San Diego de Alejandría, Módulo Unión de San Antonio, Módulo Villa Hidalgo, Preparatoria de San Juan de los Lagos, Módulo Teocaltiche, Preparatoria de San Miguel el Alto, Módulo San Julián.

Delegado Regional: Mtra. Mitzi Hernández Flores (Preparatoria de Lagos de Moreno)

Correo electrónico: miflor22@hotmail.com

Región Altos Atotonilco.

Escuelas de la Zona: Preparatoria de Arandas, Módulo Jesús María, Módulo San Ignacio Cerro Gordo, Módulo Santa María del Valle, Preparatoria de Atotonilco, Módulo Ayotlán, Módulo La Ribera, Módulo San Francisco de Asís, Preparatoria de Degollado.

Delegado Regional: Mtro. Juan Fernando García Flores (Preparatoria de Atotonilco)

Correo electrónico: fernando_garcia_f@hotmail.com

Región Altos Sur.



Escuelas de la zona: Preparatoria de Tepatitlán de Morelos, Módulo Acatic, Módulo Cañadas de Obregón, Módulo Valle de Guadalupe, Módulo Yahualica, Preparatoria de Zapotlanejo, Módulo Matatlán, CETIs 165 Zapotlanejo, COBAEJ Plantel 14 Zapotlanejo.

Delegado Regional: Jorge Luis Salcedo Gutiérrez (Preparatoria de Tepatitlán)

Correo electrónico: jogtz27@gmail.com

Región Ciénega.

Escuelas de la zona: Escuela Regional de Educación Media Superior de Ocotlán (EREMSO), Módulo Atequiza, Módulo Poncitlán, Módulo Tototlán, Módulo Zapotlán del Rey, Preparatoria de Jamay, Preparatoria de La Barca.

Delegada Regional: Mtra. Ana Gabriela Muñoz Valdivia (Preparatoria de La Barca)

Correo electrónico: agmv@hotmail.com

Región Costa Norte

Escuelas de la zona: Preparatoria de Puerto Vallarta, Módulo El Tuito, Módulo Ixtapa, Módulo José María Morelos, Módulo Pino Suárez, Módulo Tomatlán, ISPAC Puerto Vallarta.

Delegada Regional: Mtra. María Guadalupe Ruiz Ortiz (Módulo Ixtapa, Preparatoria de Puerto Vallarta)

Correo electrónico: pekarida@hotmail.com

Región Costa Sur

Escuelas de la zona: Preparatoria de Autlán de Navarro, Preparatoria de Casimiro Castillo, Módulo Ayotitlán, Módulo Chacala, Módulo Cuautitlán de García Barragán, Módulo Hermenegildo Galeana, Módulo la Huerta, Módulo Telcruz, Módulo Villa Purificación, Módulo Cuzalapa, Módulo Tecomates, Extensión Tequesquitlán, Preparatoria de Cihuatlán, Módulo Miguel Hidalgo, Módulo San Patricio Melaque, Preparatoria de El Grullo, Módulo El Chante, Módulo El Limón, Módulo Tonaya, Módulo Tuxcacuesco, Preparatoria de Tecolotlán, Módulo Chiquilistlán, Módulo Juchitlán, Módulo Soyatlán del Oro, Módulo Tenamaxtlán, Preparatoria de Unión de Tula, Módulo Ayutla, Módulo Ejutla.

Delegado Regional: Mtro. Mario Pelayo Corona (Preparatoria de Autlán de Navarro)



Correo electrónico: pericles-24@hotmail.com

Región Norte

Escuelas de la zona: Escuela de Educación Media Superior Wixárika, Sede San Miguel Huaixtita, Preparatoria de Colotlán, Módulo Bolaños, Módulo Huejúcar, Módulo San Martín de Bolaños, Módulo Villa Guerrero, Preparatoria de Huejuquilla El Alto, Módulo Mezquitic, COBAEJ EMSAD 40, Santa María de los Ángeles.

Delegado Regional: Mtro. Alberto Macías Montañez (Preparatoria de Colotlán)

Correo electrónico: almac6902@hotmail.com

Región Ribera: Preparatoria de Chapala

Escuelas de la zona: Preparatoria 17, Preparatoria de San José del Valle de Tlajomulco de Zúñiga, Preparatoria de Chapala, Módulo Ixtlahuacán de los Membrillos, Módulo Mezcala de la Asunción, Preparatoria de El Salto, Preparatoria de Jocotepec, Módulo Concepción de Buenos Aires, Módulo La Manzanilla de la Paz, Módulo Tizapán el Alto, Preparatoria de Tlajomulco de Zúñiga, Módulo Cajititlán, Módulo El Zapote, Módulo San Agustín.

Delegado Regional: Mtro. Francisco Mercado Franco (Preparatoria de Chapala)

Correo electrónico: fco_mercado@yahoo.com

Región Sur

Escuelas de la zona: Preparatoria de Ciudad Guzmán, Módulo Copala, Módulo Tolimán, Módulo Zapotitlán de Vadillo, Preparatoria de Sayula, Módulo Amacueca, Módulo San Gabriel, Módulo Tapalpa, Módulo Usmajac, Preparatoria de Tamazula, Módulo Contla, Módulo Mazamitla, Módulo Quitupan, Módulo Valle de Juárez, Extensión Lázaro Cárdenas, Extensión Vista Hermosa, Preparatoria de Tuxpan, Módulo Pihuamo, Módulo Tecalitlán, Módulo Tonila, Preparatoria de Zacoalco de Torres, Módulo Villa Atoyac, Módulo Atemajac de Brizuela, Extensión Citala, Módulo Teocuitatlán de Corona, Preparatoria de Zapotiltic, CBTA No. 19, CBTIs No. 226, COBAEJ Plantel No. 3 Gómez Farías.

Delegado Regional: Mtro. Alfredo Rojo Pizano (Preparatoria de Tuxpan)

Correo electrónico: algashan@hotmail.com



Región Valles

Escuelas de la zona: Preparatoria de Aqualulco de Mercado, Módulo Teuchitlán, Preparatoria de Amatitán, Módulo Arenal, Extensión El Salvador, Preparatoria de Ameca, Módulo Atenguillo, Módulo Mascota, Módulo San Antonio Matute, Módulo Talpa de Allende, Preparatoria de Cocula, Preparatoria de Etzatlán, Módulo Oconahua, Módulo San Marcos, Preparatoria de San Martín Hidalgo, Módulo Buena Vista, Preparatoria de Tala, Módulo San Isidro Mazatepec, Preparatoria de Tequila, Módulo Hostotipaquillo, Módulo Magdalena, Módulo La Venta de Mochitiltic, Extensión San Andrés, Preparatoria de Villa Corona, Módulo Acatlán de Juárez, CETIs 161, CETIs 63, COBAEJ N° 4 (Teuchitlán), COBAEJ N° 50 (El Cabezón).

Delegada Regional: Mtra. María Guadalupe Ramírez Rubio (Preparatoria de Ameca)

Correo electrónico: lupitaramirez10@yahoo.com.mx

INFORMES:

Área de Olimpiadas. Coordinación de Apoyos Académicos

Sistema de Educación Media Superior. Universidad de Guadalajara

Tel: 39 42 41 00 ext. 14140

Correo electrónico: olimpiadas.ciencia@hotmail.com; regionalquimica@gmail.com

Directorio

Mtro. César Antonio Barba Delgadillo

Director del Sistema de Educación Media Superior de la Universidad de Guadalajara

Mtro. Ernesto Herrera Cárdenas

Secretario Académico del Sistema Educación Media Superior

Mtra. Karem Isabel Escamilla Galindo

Coordinadora de Apoyos Académicos del SEMS

Mtro. Jorge Luis Cordero Jiménez

Lic. María Montserrat Barragán Rosales



Coordinación de Apoyos Académicos, Área de Olimpiadas

Comité Organizador:

M.C. Gabriel Palacios Huerta

Delegado Estatal de la Olimpiada de Química en Jalisco

Correo electrónico: gpalacios11@hotmail.com

M.C. Sergio Fonseca Chitica

Delegado Estatal de la Olimpiada de Química en Jalisco

Correo electrónico: gdl_noticias@hotmail.com

Dr. Roberto Flores Moreno

Delegado Estatal de la Olimpiada de Química en Jalisco

Correo electrónico: roberto.floresmoreno.qt@gmail.com

Mtra. Mitzi Hernández Flores

Coordinadora de la Región Altos Norte

Mtro. Juan Fernando García Flores

Coordinador de la Región Altos Atotonilco

Mtro. Jorge Luis Salcedo Gutiérrez

Coordinador de la Región Altos Sur

I.Q. Ana Gabriela Muñoz Valdivia

Coordinadora de la Región Ciénega

Mtra. María Guadalupe Ruiz Ortiz

Coordinador de la Región Costa Norte

Mtro. Mario Pelayo Corona

Coordinador de la Región Costa Sur

M.V.Z. Alberto Macías Montañez

Coordinador de la Región Norte



Mtro. Francisco Mercado Franco
Coordinador de la Región Ribera

Dr. Alfredo Rojo Pizano
Coordinador de la Región Sur

Mtra. María Guadalupe Ramírez Rubio
Coordinadora de la Región Valles

Mtro. Juan Pablo Chagollán Zamora
Coordinador de la Zona Centro Médico

Mtra. Claudia Isabel Santillán Navarro
Coordinador de la Zona Politécnica

Mtro. Carlos Gerardo Pérez Morales
Coordinador de la Zona Sur de Guadalajara

Mtra. Sandra Jara Castro
Coordinadora de la Zona Belenes